

CABINE TÉCNICA - SALÃO VERDE PLANTA

ESCALA 1:25

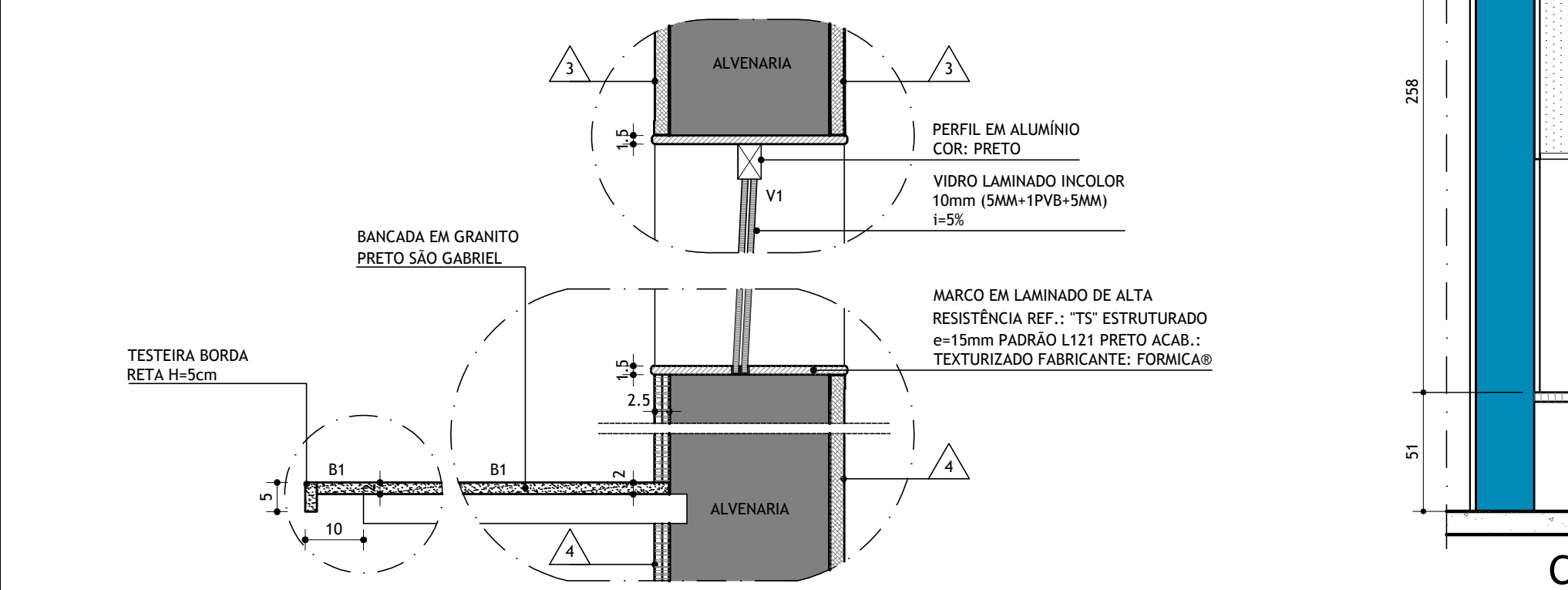

D.01 - ARREMATES VISORES VI2 E VI3

DETALHE DO VISOR DA CABINE TÉCNICA ESCALA: 1/10

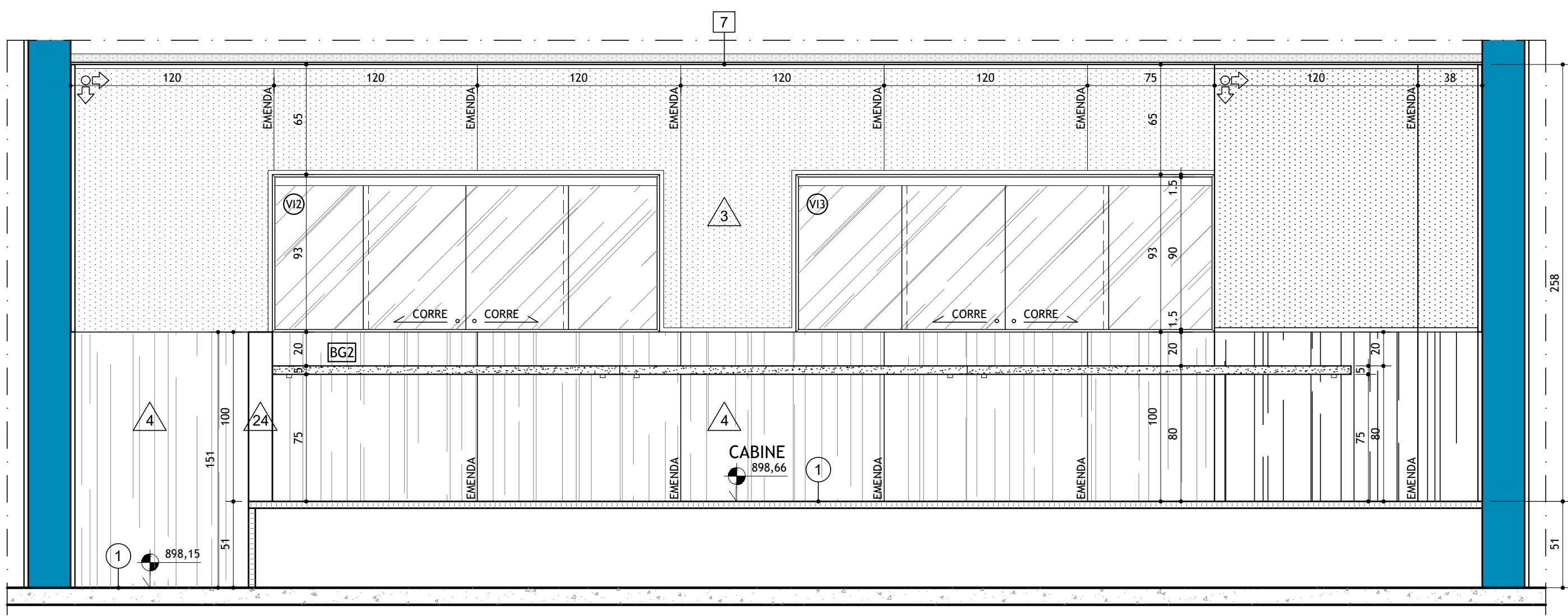

CORTE AA

ESCALA 1:25

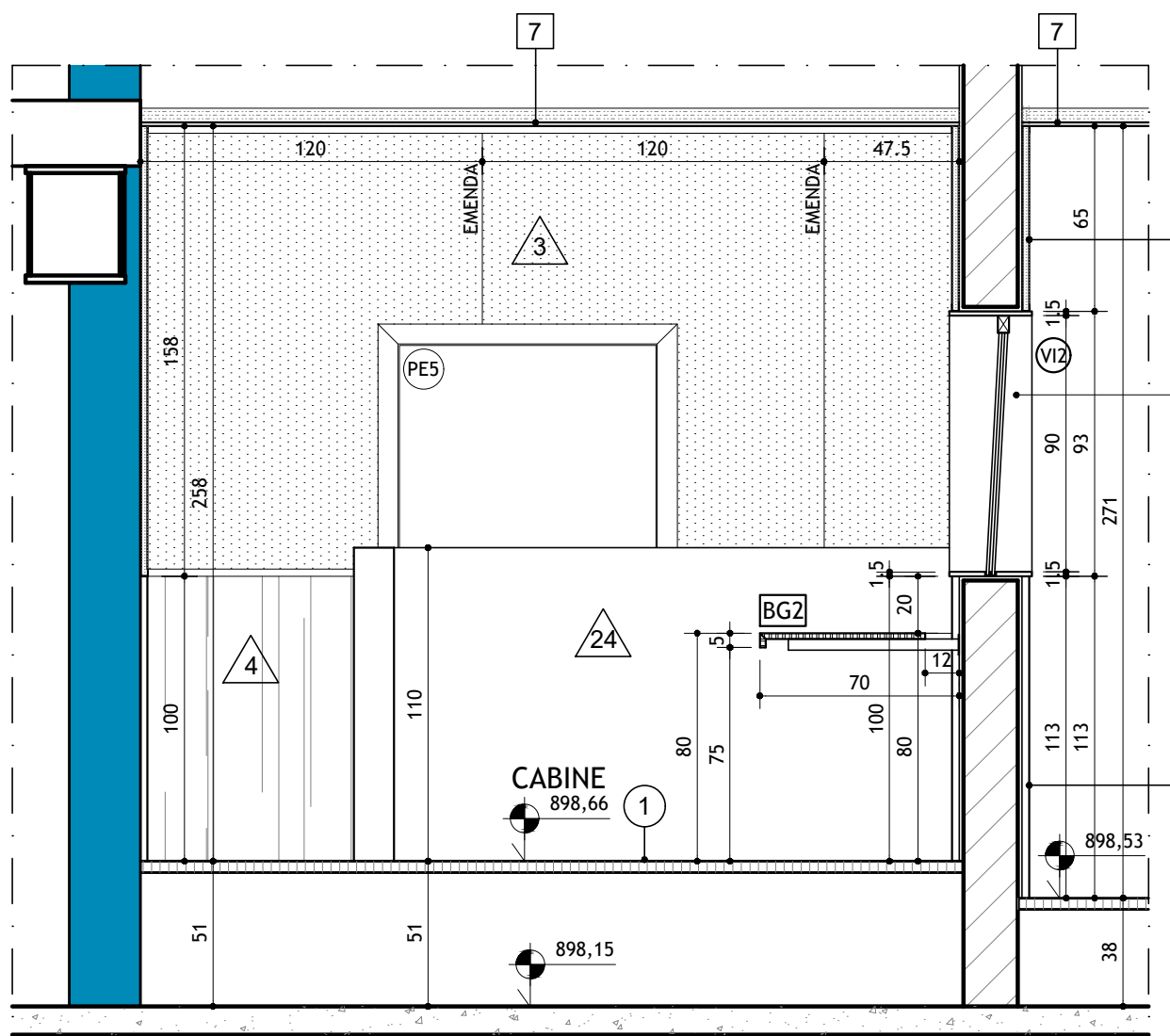

CORTE BB

ESCALA 1:25

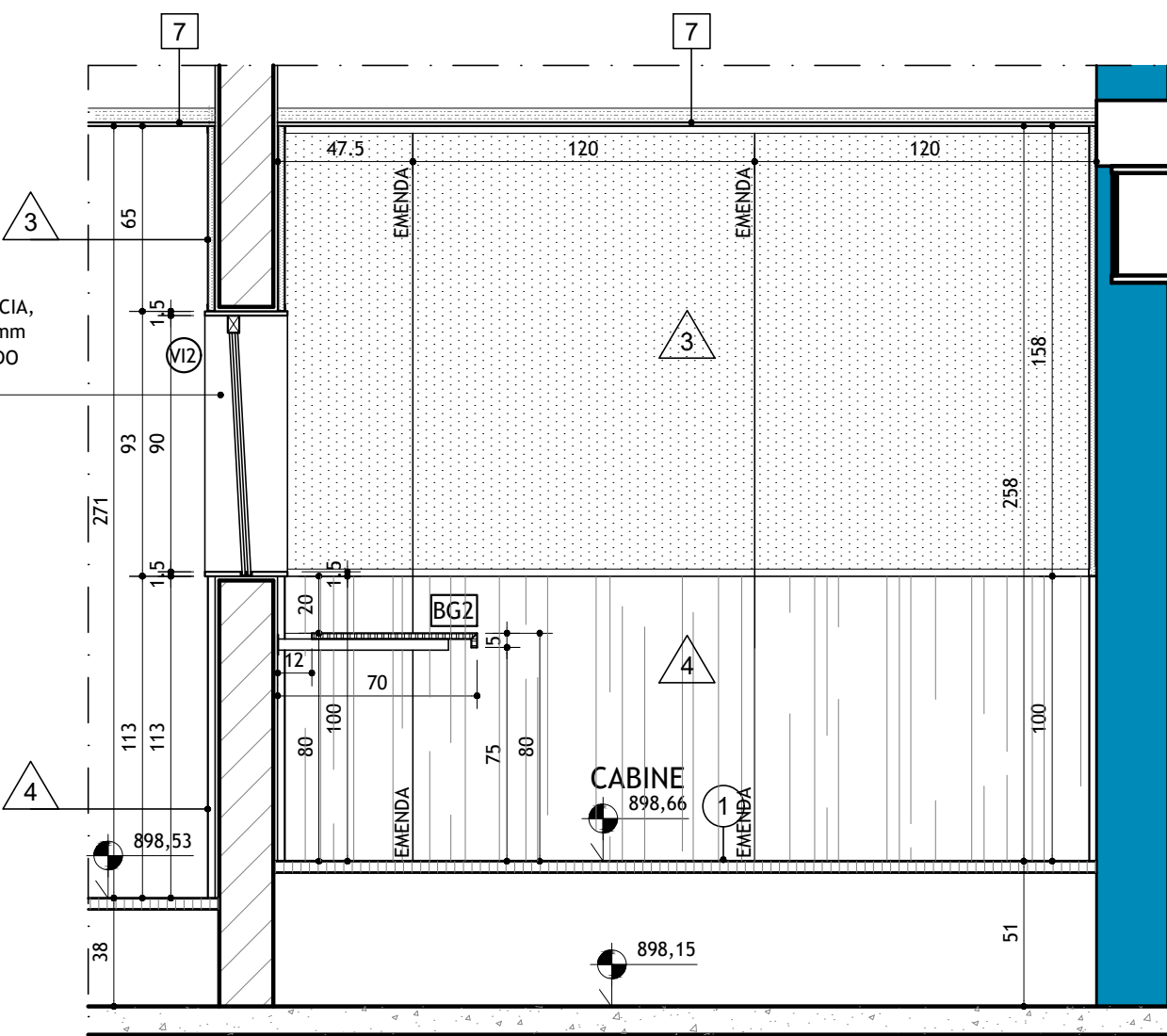

CORTE DD

ESCALA 1:25

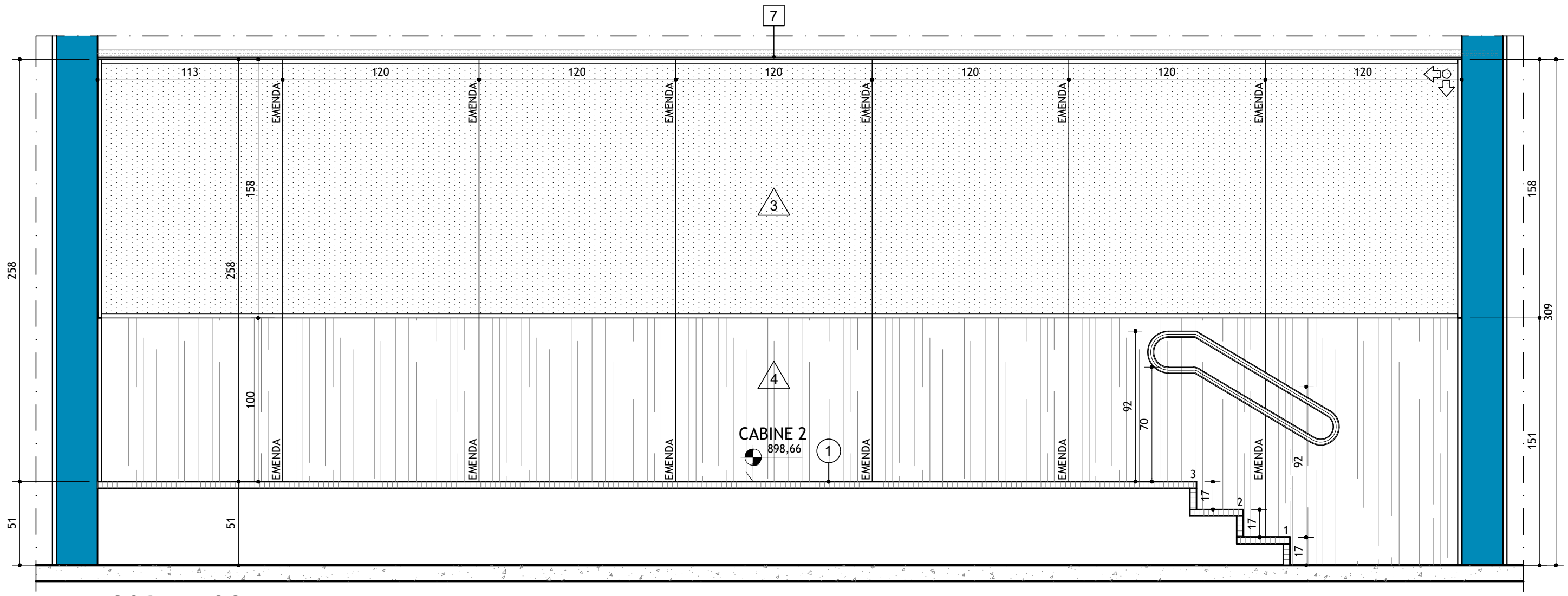

CORTE CC

ESCALA 1:25

NOTAS		
1 - COTAS EM CENTÍMETROS (m), EXCETO ONDE INDICADO.		
2 - AS COTAS DAS ALVENARIAS/DRYWALL CORRESPONDEM ÀS SUPERFÍCIES ACABADAS, SEM O REVESTIMENTO ACÚSTICO DAS MESMAS, COTADO ISOLADAMENTE QUANDO NECESSÁRIO.		
3 - AS COTAS DE PROJETO SEMPRE PREVALECEM À ESCALA E TODAS AS MEDIDAS DEVERÃO SER CONFERIDAS EM OBRA.		
4 - OS NÍVEIS DO PROJETO ARQUITETÔNICO CORRESPONDEM AOS NÍVEIS DO LEVANTAMENTO MÉTRICO REALIZADO NO LOCAL E ENTREGUE EM ETAPA ANTERIOR.		
5 - PARA IDENTIFICAÇÃO DAS PORTAS / JANELAS / ESQUADRIAS ESPECIAIS, CONSULTAR O QUADRO DE ESQUADRIAS.		
6 - ESTE DOCUMENTO PARA CONSTRUÇÃO É DE PROPRIEDADE DO CLIENTE E NÃO PODE SER COPIADO, REPRODUZIDO OU SUBMETIDO A TERCEIROS, PORQUE ABRANGE A SEÇÃO DE USO DOS DIREITOS AUTORAIS PATRIMONIAIS DE PROJETO, TÃO SOMENTE PARA OBRA E LOCAL A QUE SE DESTINA.		
7 - TODOS OS MATERIAIS DE ACABAMENTO ESPECIFICADOS PARA O CENTRO DE CONVENÇÕES ATENDEM ÀS EXIGÊNCIAS NORMATIVAS DO CORPO DE BOMBEIROS MILITAR DO ESTADO DE MINAS GERAIS. CASO SEJAM SUBSTITUÍDOS POR SIMILARES, O RESPONSÁVEL DEVERÁ APRESENTAR OS LAUDOS EMITIDOS POR LABORATÓRIOS IDÔNEOS ATESTANDO A EFICIÊNCIA QUANTO À PROPAGAÇÃO DE CHAMAS E EMISSÃO DE FUMAÇA TÓXICA, EM ATENDIMENTO ÀS EXIGÊNCIAS SUPRACITADAS. A APLICAÇÃO DE QUALQUER PRODUTO SOBRE ESTES MATERIAIS COMO SOLUÇÃO PARA ATINGIR A QUALIDADE DE IGNÍFUGO NÃO SERÁ ACEITA. OS MATERIAIS DEVERÃO APRESENTAR ESTA CARACTERÍSTICA EM SUA COMPOSIÇÃO, COM A GARANTIA DO FABRICANTE.		
8 - MEDIDAS DE DETALHAMENTO PREVALECEM SOBRE O PROJETO EXECUTIVO.		
9 - DEVIDO À CONFIGURAÇÃO GEOMÉTRICA IRREGULAR DO LOCAL, TODAS AS DIVISÕES EM ALVENARIA E DRYWALL DEVERÃO SER DEMARCADAS ANTES DA SUA EXECUÇÃO, DE MODO QUE TODA E QUALQUER DIFERENÇA DE MEDIDAS NOS COMPARTIMENTOS PROPOSTOS NO PROJETO ARQUITETÔNICO POSSAM SER PREVIAMENTE IDENTIFICADAS. CASO HAJA NECESSIDADE DE MODIFICAÇÕES, INFORMAR AOS ARQUITETOS PARA QUE SEJAM APONTADAS SOLUÇÕES.		
10 - NA DÚVIDA, NÃO EXECUTE. ESCLAREÇA ANTES!		
CONVENÇÕES		
<div><div></div>ALVENARIA EXISTENTE</div> <div><div></div>ALVENARIA A CONSTRUIR EM BLOCO SICAL e=10cm</div> <div><div></div>ÁREAS CUJOS NÍVEIS DE PISO EXISTENTES SERÃO ALTERADOS</div> <div><div></div>DRYWALL ACÚSTICO A CONSTRUIR - VER DETALHE ESPECÍFICO</div> <div><div></div>DRYWALL ACÚSTICO A CONSTRUIR - VER DETALHE ESPECÍFICO</div> <div><div></div>DRYWALL ACÚSTICO A CONSTRUIR - VER DETALHE ESPECÍFICO</div> <div><div></div>DRYWALL ACÚSTICO A CONSTRUIR - VER DETALHE ESPECÍFICO</div> <div><div></div>DRYWALL ACÚSTICO CORTA-FOGO A CONSTRUIR - VER DETALHE ESPECÍFICO</div> <div><div></div>DRYWALL ACÚSTICO CORTA-FOGO A CONSTRUIR - VER DETALHE ESPECÍFICO</div> <div><div></div>DRYWALL ACÚSTICO CORTA-FOGO A CONSTRUIR - VER DETALHE ESPECÍFICO</div>		
LEGENDA DE ACABAMENTOS		
PISOS		
1	PISO EM CARPETE EM PLACAS DE 50x50cm REF.: BESSO ESSENCE B3999 IGNIFUGO COR: A DEFINIR C/ BASE SOUND MASTER.	
PAREDES		
2	PAINEL ACÚSTICO MADEIRADO PERFORADO IGNI-FUGO SOBRE LÂ DE VIDRO W150 D=10x60mm/m² REF.: PAINEL ACÚSTICO NEOACUSTIC NEX 40 COR: PROVENÇA IG FABRICANTE: OWA OU EQUIVALENTE.	
3	PAINEL ABSORVEDOR ACÚSTICO EM LÂ DE VIDRO C/ DENSIDADE DE 80kg/m³ E ESPESURA=25mm, REVESTIDO C/ TECIDO CREATIVO COR: PRETO REF.: SONARE FAB.: ISOVER OU EQUIVALENTE.	
4	REVESTIMENTO COMPOSTO POR 02 CHAPAS DE GESSO ACARTONADO, SENDO A PLACA QUE IRA RECEBER O LAMINADO MELAMINICO, TIPO RU e=12,5mm E A OUTRA STANDART e=12,5mm REF.: KNAUF OU EQUIVALENTE COLADAS SOBRE ALVENARIA / DRYWALL E REVESTIDAS EM LAMINADO MELAMINICO FOGO RETARDANTE e=1,3mm, COR: L121 - PRETO REF.: FÓRMICA® OU EQUIVALENTE.	
FORRO		
7	FORRO ESTRUTURADO EM PLACAS DE GESSO ACARTONADO PERFORADO e=12,5mm FUROS ALAETÓRIOS, REF.: PLACO SAINT GOBAIN EQUIVALENTE, EMASADO E PINTADO C/ TINTA LÂTEX FOCA COR: PRETO REF.: SUVINIL OU EQUIVALENTE. SOBRE O FORRO COLOCAR MANTA DE LÂ DE VIDRO ENSAÇADA COM TECIDO DE VIDRO NA COR PRETA DENSIDADE DE FIO 10KG/m² ESPESURA DE 50mm REF.: RIGITONE 12-20/66 OU EQUIVALENTE.	
LEGENDA ESQUADRIAS		
CÓD.	DIM.	DESCRIÇÃO
PE5	90x210	PORTA TIPO PRANCHETA PARA PINTURA, 01 FOLHA DE ABRIR, C/ ENCAIXAMENTO EM MADEIRA MACÍCA E MIOLÓ SARRAFEADO, MARCO e=25cm E ALIZAR L-7cm EM MADEIRA MACÍCA, ACABAMENTO DO CONJUNTO EXTERNO DA PORTA: REVESTIMENTO EM LAMINADO MELAMINICO TEXTURIZADO FOGO RETARDANTE e=0,8mm PADRÃO MD26 - CASTANHEIRA (PADRÃO PRÓXIMO DO PADRÃO DO NEOACUSTIC), REF.: FÓRMICA® OU EQUIVALENTE. ACABAMENTO DO CONJUNTO INTERNO DA PORTA: EMASAMENTO C/ MASSA ACRÍLICA E PINTURA C/ TINTA ESMALTE SINTÉTICO ACETINADO COR: PRETO, REF.: SUVINIL OU EQUIVALENTE. CONJUNTO DE MACANETA TIPO ALAVANCA C/ ROSETA E CHAVE DE ENTRADA CÓD. 607 - LATÃO REF.: LA FONTE OU SIMILAR. FECHADURA COMPLETA - MÁQUINA 55mm REF.: LA FONTE OU SIMILAR. DOBRADIÇA TIPO PINO. ACABAMENTO DAS FERRAGENS: PRETO.
VISORES		
VI2	225,5x90	JANELA DE CORRER EM VIDRO LAMINADO INCOLOR 10mm (5MM+1PVB+5MM) C/ TRILHO EM ALUMÍNIO COR: PRETO, MARCO EM LAMINADO DE ALTA RESISTÊNCIA, REF.: TS® ESTRUTURADO e=15mm PADRÃO L121 PRETO ACAB.: TEXTURIZADO FÓRMICA® INSTALADO SOBRE ALVENARIA.
VI3	244x90	JANELA DE CORRER EM VIDRO LAMINADO INCOLOR 10mm (5MM+1PVB+5MM) C/ TRILHO EM ALUMÍNIO COR: PRETO, MARCO EM LAMINADO DE ALTA RESISTÊNCIA, REF.: TS® ESTRUTURADO e=15mm PADRÃO L121 PRETO ACAB.: TEXTURIZADO FÓRMICA® INSTALADO SOBRE ALVENARIA.
BANCADEAS		
BG2		BANCADEA EM GRANITO PRETO SÃO GABRIEL POLIDO e=2cm C/ TESTEIRA RETA DE 5cm E RASGO P/ PASSAGEM DE FIAÇÃO. DIM.: 615x70cm

REVISÃO

DATA

DESCRIÇÃO

1	30/06/2023	REVISÃO CORRIMÃO
2		
3		
4		

L A Z Ú L I

ARQUITETURA

www.lazuliarquitectura.com.br / facebook: lazuliarquitectura

instagram: @lazuliarquitectura1996

31 3271 3766 - 31 9 9916 3766

lazuli@lazuliarquitectura.com.br

PROPRIETÁRIO/TÍTULO

MINISTÉRIO PÚBLICO DE MINAS GERAIS  
CENTRO DE CONVENÇÕES

DETALHAMENTO

DISCIPLINA

ARQUITETURA/ACÚSTICA/LUMINOTECNIA / CENOTÉCNICA

CONTEÚDO

SALÃO VERDE - DETALHE CABINE TÉCNICA  
PLANTA / CORTES A, B, C e D / DETALHE VISORES

R.T.

COORDENAÇÃO

COLABORADORES

MARILUCE DUQUE - CAU A21.476-0

ALESSANDRA BRAGA MADUREIRA - CAU: A20.263-0

LUIS CARLOS MOREIRA VALLES - CAU: A22.699-8

JAIRO CÂMARA REZENDE - CAU: A29.131-78

ESCALA:

1/25

DATA:

30/06/2023

VERSÃO:

01

FOLHA:

31/43

DIREITOS AUTORAIS RESERVADOS